



SCAN2LEAD

SMART LEAD TRACKING FOR EXHIBITORS



EuroTier^{DLG}
First in animal farming.

Weltweit die Leitmesse!

15. – 18. November 2022

Hannover

energy
decentral^{DLG}
POWERING NEW IDEAS

Internationale Fachmesse
für innovative Energieversorgung

15. – 18. November 2022
Hannover



SCAN2LEAD

- Mit den verschiedenen Scan2Lead Lösungen kann der Barcode eines Besucherausweises gescannt werden. Die Besucherinformationen stehen Ihnen sofort für die Weiterverarbeitung zur Verfügung.

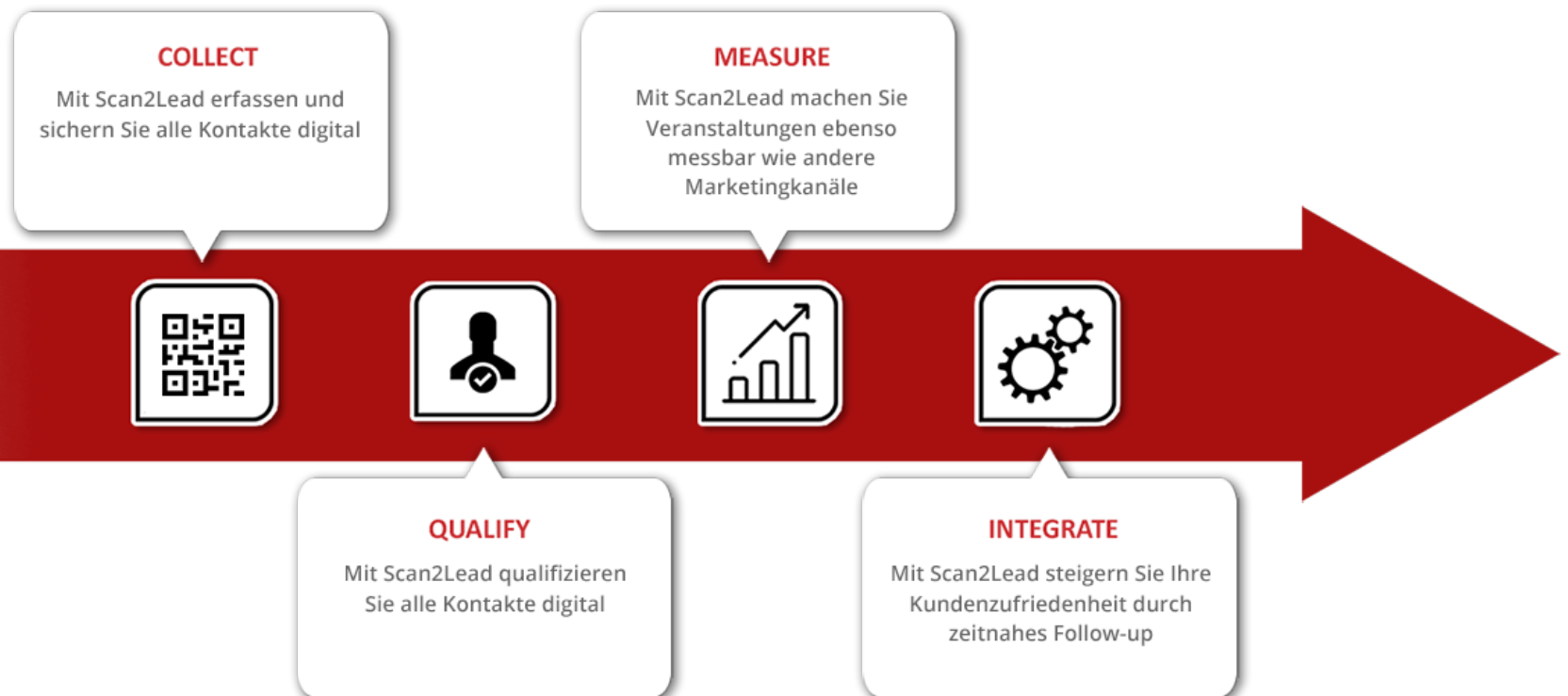

- Für das Lead-Tracking können Sie aus vier verschiedenen Optionen wählen, die alle perfekt zusammenspielen. Alle Besucherinformationen werden in Ihrem Scan2Lead Webportal gespeichert.



- + App zum Scannen von Barcodes und Visitenkarten (für iOS und Android Geräte)
- + Qualifizierung der Leads mit Notizen, Fotos etc.
- + Leih-iPads können (gegen Gebühr) zur Verfügung gestellt werden



- + Scannen des Barcodes auf den Besucher-Badges mit mobilen Mini-Handscannern
- + Erfassung zusätzlicher Informationen mithilfe von Leadbögen möglich



- + Scan von Barcodes mit einem Handscanner an einem Notebook
- + Weiterbearbeitung der Kontakte direkt am Bildschirm
- + Leih-Notebooks können (gegen Gebühr) zur Verfügung gestellt werden



- + Stationäres iPad zum Selbst-Scan
- + Erfassung von Besucherdaten ohne Personalbedarf
- + Digitale Ansicht von Informationen (z.B. Katalogen)
- + Datenübertragung in Echtzeit



- + Speicherung aller erfassten Besucherdaten im ausstellereigenen Web Portal
- + Datenexport oder integrierte Schnittstelle möglich
- + Statistik- und Reportfunktion

- Von der Registrierung bis zum Standbesuch – der Besucher hinterlegt bei der Registrierung für den Messebesuch seine Kontaktinformationen, auf die der Aussteller dank Scan2Lead ganz einfach zugreifen kann.

1.



Der Besucher registriert sich vorab im Internet oder füllt vor Ort am Eingang einen Registrierungsbogen aus.

2.

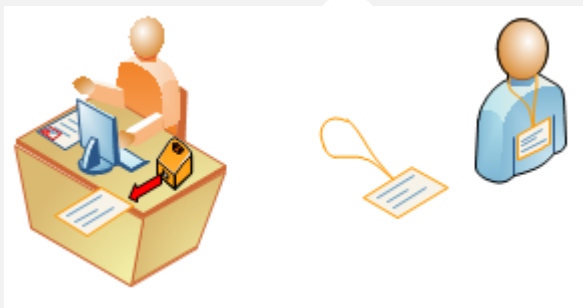

Jeder Besucher erhält ein personalisiertes Ticket (Badge). Das Ticket enthält einen Barcode für das Zutrittssystem, der alle bei der Registrierung hinterlegten Informationen umfasst. Derselbe Barcode kann auch vom Aussteller genutzt werden.

3.



Der Besucher passiert die Zutrittskontrolle und wird elektronisch erfasst.

4.



Der Aussteller scannt den Besucher und erhält sofort alle Kontaktinformationen. Zusätzlich können Gesprächsinformationen und Besucherinteressen erfasst werden.

Scan2Lead SMART – Alle Besucherdaten in Ihrer Hand



- Mit der Scan2Lead SMART App haben Sie Ihre Leads in Ihrer Hand – auf Ihrem Smartphone oder Tablet.

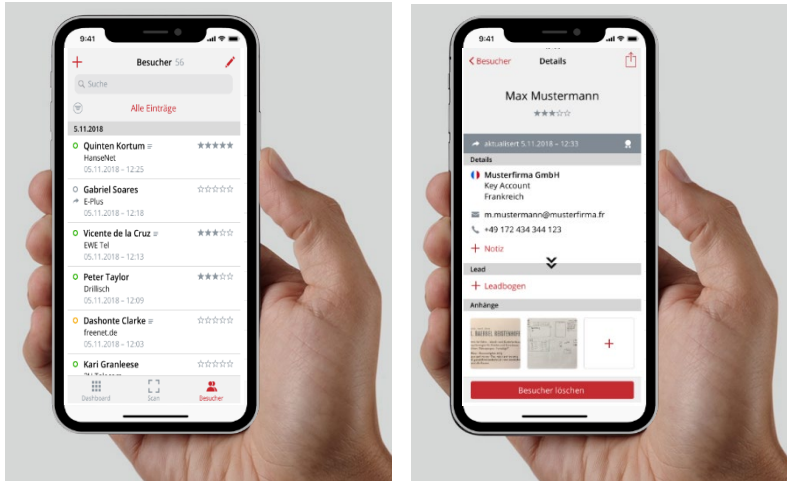

- + Scan von Barcodes oder Visitenkarten mit Smartphone oder Tablet (iOS/Android) – einfach, schnell und mobil
- + Live-Daten aller gescannten Besucher
- + Hinzufügen von Notizen – per Tastatur oder Spracherkennung
- + individuelle Leadbögen: Auswahl vordefinierter Interessen („Interest Tags“)
- + Erfassung von Dokumenten und Fotos
- + Speicherung der Daten, auch wenn kurzzeitig keine Internetverbindung besteht
- + Zugriff auf das Scan2Lead PORTAL mit allen Funktionen
- + falls keine eigenen Smartphones vorhanden sind, stehen Leih-iPads zur Verfügung
- + ideal für jedes Szenario



149,- €
299,- € inkl. Leih-iPad

MADE BY



- Mit Scan2Lead COLLECT sammeln Sie Kontakte auf Knopfdruck – ohne Smartphone, Tablet oder PC.

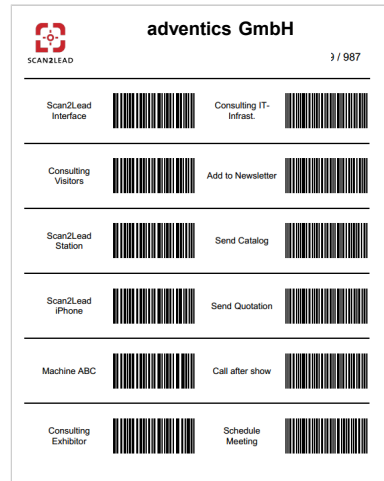

- + Scan von Barcodes mit Mini-Handscannern
- + sehr einfache Bedienung (ein Knopf)
- + Batterie hält die ganze Veranstaltung
- + keine Internetverbindung oder eigene Hardware notwendig
- + durch den Scan zusätzlicher Barcodes auf individuell definierbaren Leadbögen können Interest-Tags zu den Besuchern erfasst werden
- + leichte Zuordnung zu Mitarbeitern oder Scan-Stationen
- + besonders einfach, schnell und mobil
- + Zugriff auf das Scan2Lead PORTAL mit allen Funktionen
- + ideal für Hostessen oder wenn schnell viele Besucher gescannt werden sollen



MADE BY

- Mit Scan2Lead STATION haben Sie alle Ihre Kontakte im Blick – auf dem PC oder Notebook.



- + umfasst eine Scan2Lead Lizenz für ein Notebook sowie eine Scannerpistole
- + Scan von Barcodes mit Handscannern an einem Notebook
- + Daten des gescannten Besuchers werden sofort angezeigt
- + Standpersonal sieht auf einen Blick die letzten 25 Besucher („Wer ist gerade am Stand?“)
- + Zuordnung von vordefinierten Interessen („Interest Tags“) per Mausclick
- + komfortable Erfassung von Notizen
- + alle Notebooks werden unterstützt (Web Applikation)
- + Zugriff auf das Scan2Lead PORTAL mit allen Funktionen
- + auf Wunsch kann ein Leih-Notebook dazu bestellt werden
- + ideal für feste Arbeitsplätze, wie z.B. am Empfang

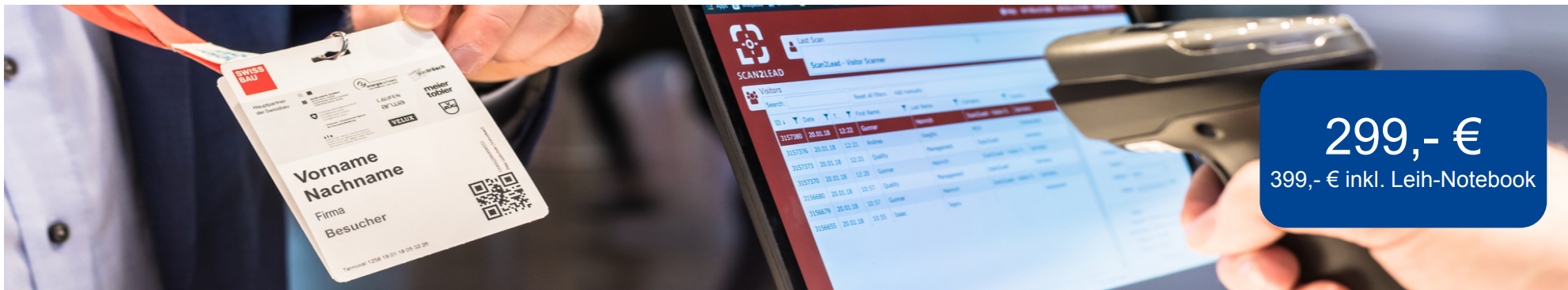

- Im Scan2Lead PORTAL haben Sie alle Ihre Kontakte auf einen Klick – überall und jederzeit.

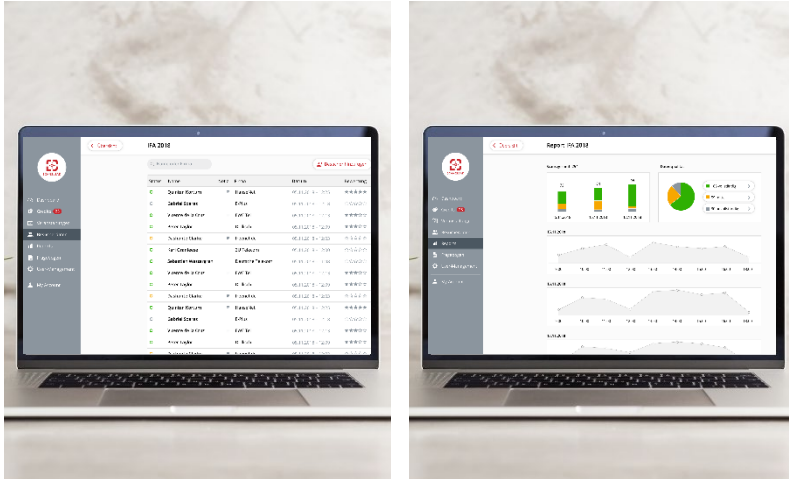

- + webbasiertes Online-Portal mit ausstellereigenem Log-in
- + Informationszentrale des Ausstellers, in der alle Daten und Scan2Lead Geräte sicher verwaltet werden können
- + schneller Zugriff auf alle erfassten Besucherdaten in Echtzeit
- + Verwaltung aller Scan2Lead Geräte, Zuweisung an bestimmte Mitarbeiter
- + Statistik- und Reportfunktionen
- + Datenexport in Excel auf Knopfdruck
- + Konfiguration individueller Leadbögen
- + Zugriff auf Testtickets und das Help Center

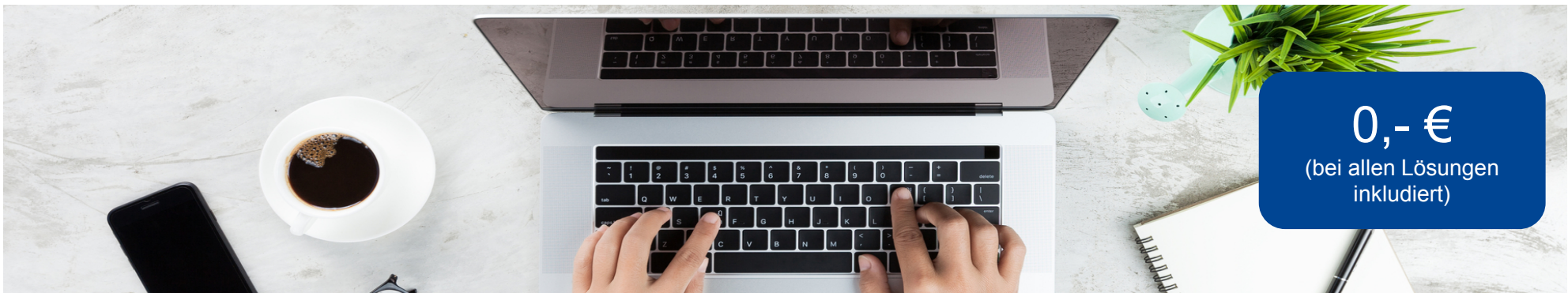

0,- €
(bei allen Lösungen
inkludiert)

MADE BY

Mit Scan2Lead INTERFACE erhalten Sie alle Ihre Kontakte direkt in Ihrem CRM-, Marketing- oder Lead Tracking System – nahtlos und ohne Aufwand.

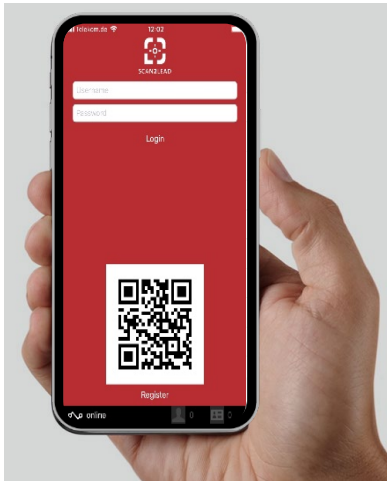

- + Aussteller können eine Schnittstelle zur Integration von Scan2Lead in ihr eigenes Lead Tracking System buchen oder für die direkte Anbindung an ihr CRM- oder Marketingsystem.
- + Sie nutzen Ihre eigenen Anwendungen und Geräte und können via einer professionellen API (Application Programming Interface) auf die Registrierungsdaten in Echtzeit zuzugreifen.
- + Unser erfahrenes Entwickler-Team unterstützt Sie gerne bei der Evaluierung und Entwicklung maßgeschneiderter Lösungen.



- Das Lead-Tracking-System bietet sowohl für Aussteller als auch für Besucher zahlreiche Vorteile.

Vorteile für Aussteller



- + einfaches und schnelles Erfassen der Daten
- + keine Erfassungsfehler
- + sofortige Qualifizierung der Kontakte durch Zusatzinformationen* (Gesprächsnotizen, Sprachmemos, Zuordnung von frei definierbaren Interessensmarkmalen)
- + digitaler Leadbogen*
- + häufig mehr Daten als auf der Visitenkarte
- + hohe Datenqualität
- + Daten stehen in Echtzeit digital zur Verfügung
- + sofortige Weiterverarbeitung möglich (CRM)

* abhängig von gewählter Scan2Lead Lösung

Vorteile für Besucher



- + schnelle und unkomplizierte Übermittlung der eigenen Kontaktdaten
- + volle Kontrolle, von wem man sich scannen lässt
- + keine Kosten
- + keine Visitenkarten notwendig
→ umweltfreundlich
- + zuverlässigerer und zeitnaher Versand der angeforderten Informationen

- Warum sollten Sie Scan2Lead für die digitale Lead-Erfassung nutzen? Wir liefern Ihnen 11 Gründe, die Ihnen in dieser Kombination nur Scan2Lead bieten kann.

Bewährt, etabliert, stabil

Scan2Lead ist ein bewährtes & stabiles Lead-Tracking-System, das bereits seit mehr als 12 Jahren von den größten Messen und Ausstellern der Welt genutzt wird.



Einfach & intuitiv zu bedienen

Die einfache und intuitive Bedienbarkeit sorgt für leichtere Akzeptanz bei den Mitarbeitern. Wir unterstützen Sie gerne bei der Einführung des neuen Systems mit Workshops, Webinaren und Tutorials.



Machen Sie Ihren Messeauftritt messbar

Zahlreiche Statistiken und tagesaktuelle Kennzahlen auf Knopfdruck - Scan2Lead stellt Ihnen alle Informationen, die Sie für Berichte ans Management brauchen, zur Verfügung.



Speziell für Aussteller

Scan2Lead ist genau auf die Bedürfnisse von ausstellenden Unternehmen auf Messen zugeschnitten.



Dashboards

Umfangreiche Dashboards (Scans pro Tag/ Mitarbeiter/Uhrzeit & Vergleiche mit Vorveranstaltungen/Zielwerten) machen Scan2Lead zu einem wichtigen Management-Tool und bieten Ihnen eine Grundlage für datenbasierte Entscheidungen.



CRM-Integration

Die Möglichkeit einer direkten Integration von Scan2Lead mit Ihrem CRM-System beschleunigt Ihr Lead-Management zusätzlich.

Schnelleres Follow-up & höhere Kundenzufriedenheit

Die digitale Verfügbarkeit Ihrer qualifizierten Besucherdaten ermöglicht sofortige Follow-ups und bringt Sie so an die Spitze der Aussteller, die die Messebesucher im Anschluss an die Messe als erste kontaktieren. Somit steigt die Wahrscheinlichkeit eines Auftrags.

Datenschutzkonformität

Mit Scan2Lead erfassen Sie Ihre Besucherdaten am Messestand datenschutzkonform.



Flexibel kombinierbar

Sie können die verschiedenen Scan2Lead Produkte einzeln oder in Kombination nutzen. Das Standpersonal kann je nach Bedarf mit der passenden Lösung ausgestattet werden. Alle erfassten Daten fließen in ein gemeinsames Scan2Lead PORTAL.



Professioneller Support

Unser professionelles Support-Team steht Ihnen jederzeit per Telefon, E-Mail und Live-Chat für Ihre Fragen zur Verfügung. Während der Veranstaltung sind wir auch vor Ort für Sie da!



Höhere Datenqualität

Nur mit Scan2Lead können Sie auf die Registrierdaten der Messebesucher zugreifen. Sie erhalten häufig umfangreichere Informationen zu Ihren Besuchern und können diese durch Ihre individuellen Notizen ergänzen.



- Scan2Lead ergänzt und bereichert Ihren gesamten Lead-Management-Prozess.

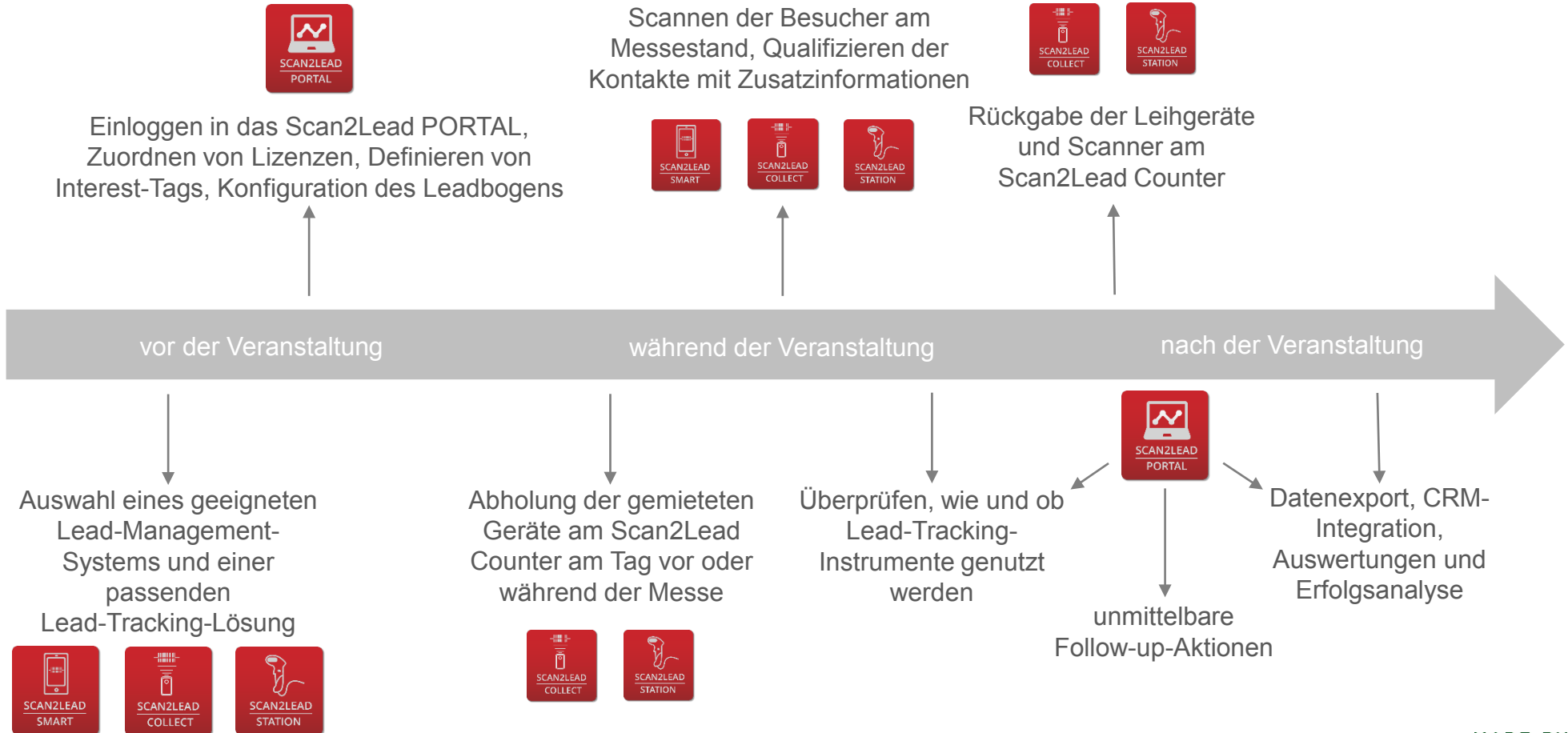

- Der Scan2Lead Service und Support steht Ihnen jederzeit telefonisch, per Mail, Online-Chat und während der Messe persönlich zur Verfügung.



+ Rufen Sie uns an:
+49 (89) 416 154 818



+ Schreiben Sie uns eine kurze
E-Mail: support@scan2lead.com



+ Besuchen Sie unsere Webseite:
www.scan2lead.com



+ Wenden Sie sich an unser Scan2Lead
Help Center:
<https://support.scan2lead.com>